



Libertad y Orden



República de Colombia

Ministerio de Hacienda y Crédito Público

Supersolidaria

Superintendencia de la Economía Solidaria

Por unas entidades solidarias confiables



República de Colombia
Ministerio de Hacienda y Crédito Público

Supersolidaria
Superintendencia de la Economía Solidaria

AUDIENCIA PÚBLICA DE RENDICIÓN DE CUENTAS 2010

Gestión administrativa y misional Logros y retos

ENRIQUE VALDERRAMA JARAMILLO
Superintendente de la Economía Solidaria

30 de noviembre de 2010



Certificado N° GP 006 - 1



Certificado N° SC 3306 - 1



“Por unas entidades solidarias confiables”



AGENDA

- Gestión administrativa
- Gestión misional
- Logros 2010 y retos 2011
- Sesión preguntas y comentarios





OBJETIVO DE LA RENDICIÓN

Generar transparencia, condiciones de confianza entre gobernantes y ciudadanos y garantizar el ejercicio del control social a la administración pública; sirviendo además de insumo para ajustar proyectos y planes de acción para su realización.

Los principales objetivos de la rendición de cuentas son:

- Fortalecer el sentido de lo público.
- Recuperar la legitimidad para las Instituciones del Estado.
- Facilitar el ejercicio del control social a la gestión pública.
- Contribuir al desarrollo de los principios constitucionales de transparencia, responsabilidad, eficacia, eficiencia e imparcialidad y participación ciudadana en el manejo de los recursos públicos.
- Constituir un espacio de interlocución directa entre los servidores públicos y la ciudadanía.



República de Colombia
Ministerio de Hacienda y Crédito Público

Supersolidaria

Superintendencia de la Economía Solidaria

MISIÓN

MISIÓN:

Somos un organismo técnico del Estado encargado de la supervisión integral de la economía solidaria.

Trabajamos con transparencia y criterios de eficiencia, eficacia y efectividad, para preservar los valores y principios solidarios y reafirmar la confianza en el sector como alternativa de desarrollo sostenible de Colombia.



Certificado N° GP 006-1



Certificado N° SC 3306-1



“Por unas entidades solidarias confiables”



Gestión Administrativa



“Por unas entidades solidarias confiables”



RECURSOS HUMANOS

DESCRIPCIÓN	CANTIDAD	%
Número de Cargos (a+b)	89	100%
a. Vacantes	2	2 %
b. Provistos	87	98%
Total Planta de Personal (a+b+c)	89	100%
a. Cargos de Libre Nombramiento	15	14%
b. Cargos de Carrera Administrativa	0	0%
c. Cargos en Provisionalidad	74	69%
d. Contratos prestación de servicios	19	18%



CONTRATACIÓN

Resumen contratos ejecutados

Modalidad de contrato	Número de contratos	Valor del contrato	% Part \$
Mínima Cuantía	81	\$ 369.140.792	28%
Concurso de Méritos	1	\$ 881.582	0%
Contratación Directa	23	\$ 587.057.881	45%
Selección Abreviada	5	\$ 357.712.800	27%
Total Contratación	110	\$ 1.314.793.055	100%



INFORMACIÓN FINANCIERA

Ejecución presupuesto de Ingresos

CONCEPTO	VALOR RECAUDO ACUMULADO
a. CONTRIBUCIONES	\$ 11.010.538.326
b. VENTA DE BIENES Y SERVICIOS	\$ 256.899.400
c. INGRESOS CORRIENTES (a+b)	\$ 11.267.437.726
d. RECURSOS DE CAPITAL	\$ 1.024.026.511
TOTAL RECAUDO (c+d)	\$ 12.291.464.237



INFORMACIÓN FINANCIERA

Ejecución del presupuesto de Gastos

NOMBRE	APROPIACION INICIAL	COMPROMISOS	SALDO APROPIACION	% EJECUCION
a. GASTOS DE PERSONAL	\$ 5.039.792.967	\$ 3.578.252.669	\$ 1.461.540.298	71,00%
b. GASTOS GENERALES	\$ 1.947.464.848	\$ 1.547.958.806	\$ 291.818.237	79.49%
c. TRANSFERENCIAS CORRIENTES	\$ 236.080.000	\$ 217.360.000	\$ 18.720.000	92.07%
d. GASTOS DE FUNCIONAMIENTO (a+b+c)	\$ 7.223.337.815	\$ 5.343.571.475	\$ 1.772.078.535	73,98%
e. INVERSIÓN	\$ 2.034.882.000	\$ 1.326.925.947	\$ 264.456.053	65.21%

TOTAL PRESUPUESTO (d+e)	\$ 9.258.219.815
--------------------------------	-------------------------



“Por unas entidades solidarias confiables”



RESULTADOS PLAN OPERATIVO ANUAL

OBJETIVO ESTRATÉGICO	% AVANCE
Aumentar en un 10% anual la cobertura de supervisión teniendo como línea base el número de entidades que fueron visitadas en el año 2006.	95%
Mantener y actualizar el Sistema de Gestión de Calidad.	100%
Implementar un sistema de medición de la satisfacción del cliente y partes interesadas.	90%
Implementar y sostener el Modelo Estándar de Control Interno(MECI) fortaleciendo los procesos de autocontrol, gestión y evaluación.	100%





RESULTADOS PLAN OPERATIVO ANUAL

OBJETIVO ESTRATÉGICO	% AVANCE
Actualizar y sostener la plataforma tecnológica y los sistemas de información.	90%
Generar alternativas con el fin de optimizar los recursos presupuestales, para satisfacer oportunamente las necesidades de inversión y funcionamiento.	100%
Fortalecer el proceso de comunicación de la Superintendencia para mejorar la interacción de la Entidad y favorecer el logro de sus objetivos institucionales.	100%
Mantener actualizada y sistematizada la normatividad que rige al sector vigilado	100%





RESULTADOS PROYECTOS DE INVERSIÓN

PROYECTO DE INVERSIÓN	% AVANCE
Diseño, instalación y mantenimiento del centro de cómputo de la superintendencia de la economía solidaria	90%
Adecuación de las gestiones de la superintendencia a corde a la norma ISO 9000 versión 2000	100%
Sistematización integral de la información institucional en la superintendencia de la economía	100%
Control y prevención de riesgos jurídicos y financieros a organizaciones solidarias	100%
Diseño e implantación de un software para el registro y control de las cooperativas de trabajo	100%



“Por unas entidades solidarias confiables”



República de Colombia
Ministerio de Hacienda y Crédito Público
Supersolidaria
Superintendencia de la Economía Solidaria



Gestión Misional



Certificado N° GP 006 - 1



Certificado N° SC 3306 - 1



“Por unas entidades solidarias confiables”



COMPOSICIÓN DEL SECTOR SUPERVISADO

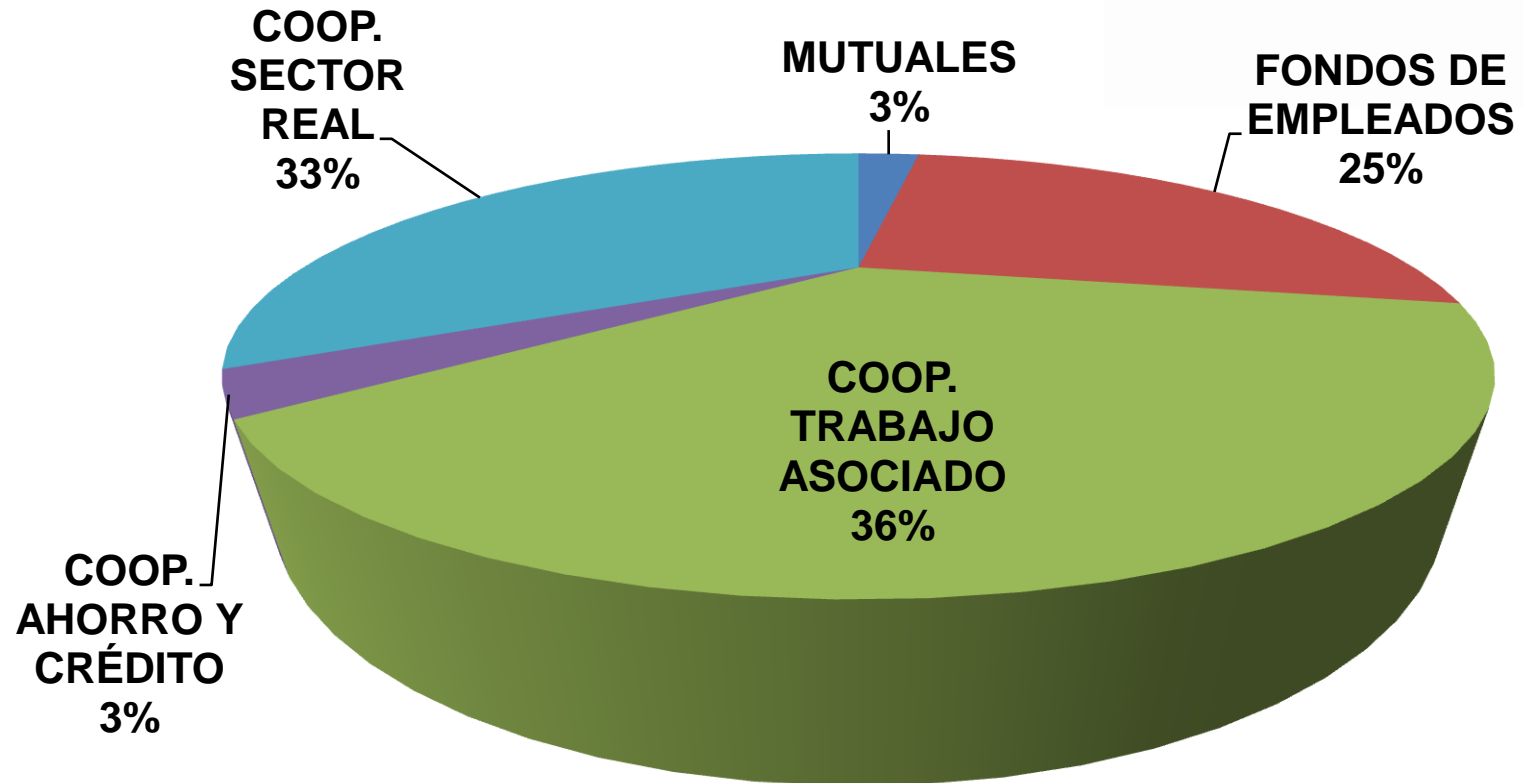

Total: 6.074 organizaciones con reporte a Supersolidaria

“Por unas entidades solidarias confiables”

Información a 31-dic-09





ENTIDADES SUPERVISADAS

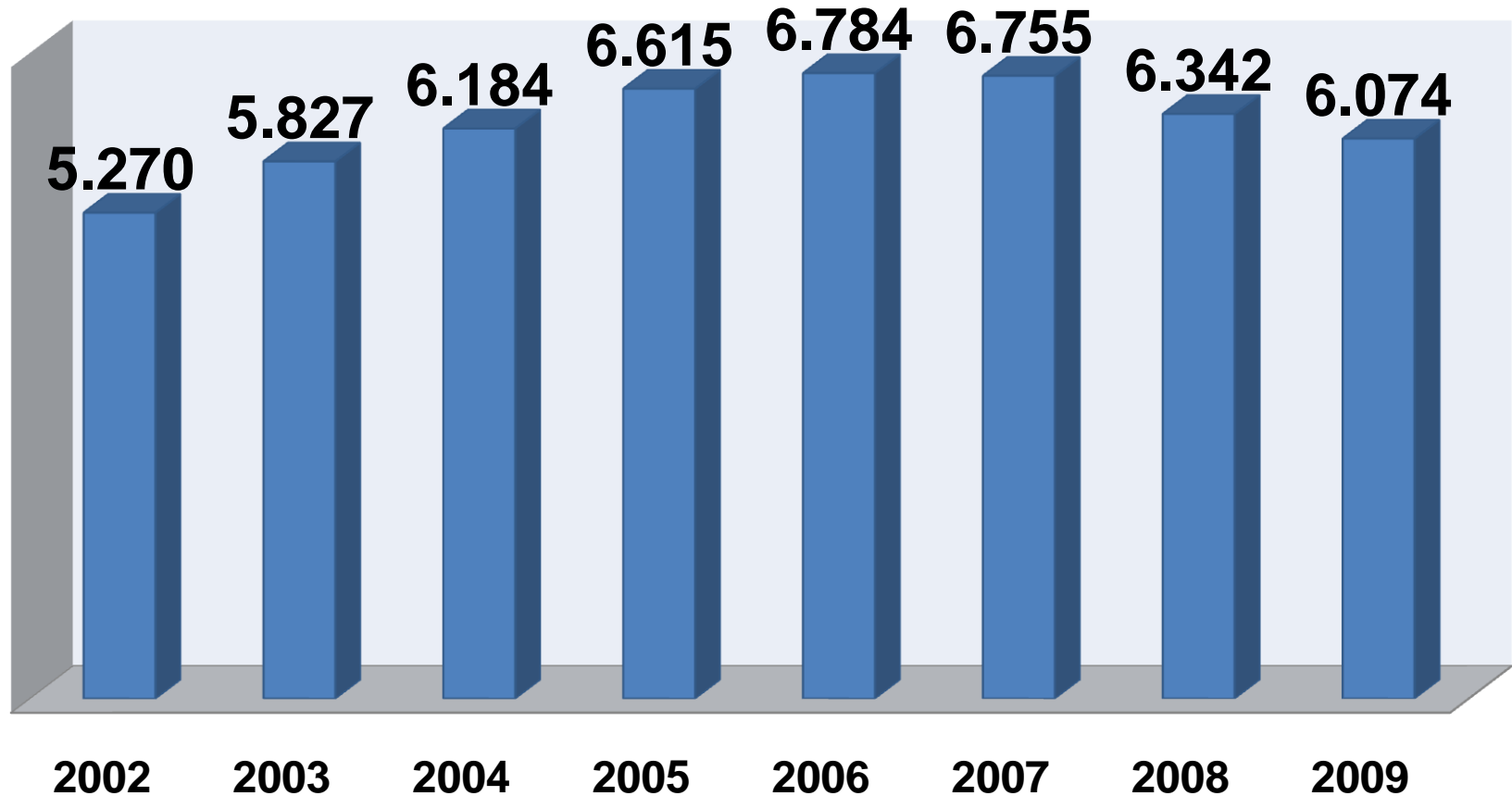

“Por unas entidades solidarias confiables”



CRECIMIENTO DE ASOCIADOS

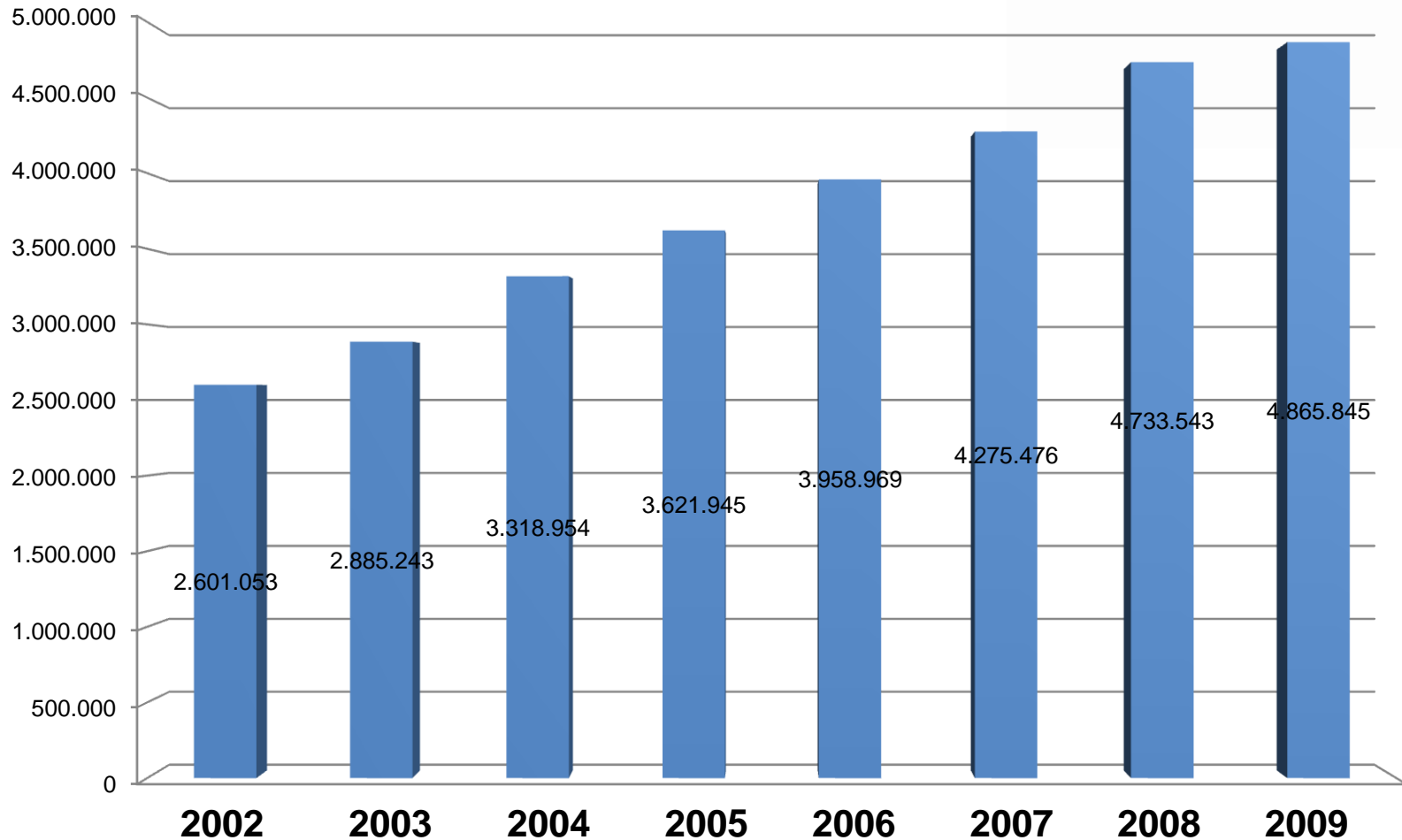

“Por unas entidades solidarias confiables”



EVOLUCIÓN ACTIVO, CARTERA, DEPÓSITOS DEL SECTOR SUPERVISADO (\$ Millones)

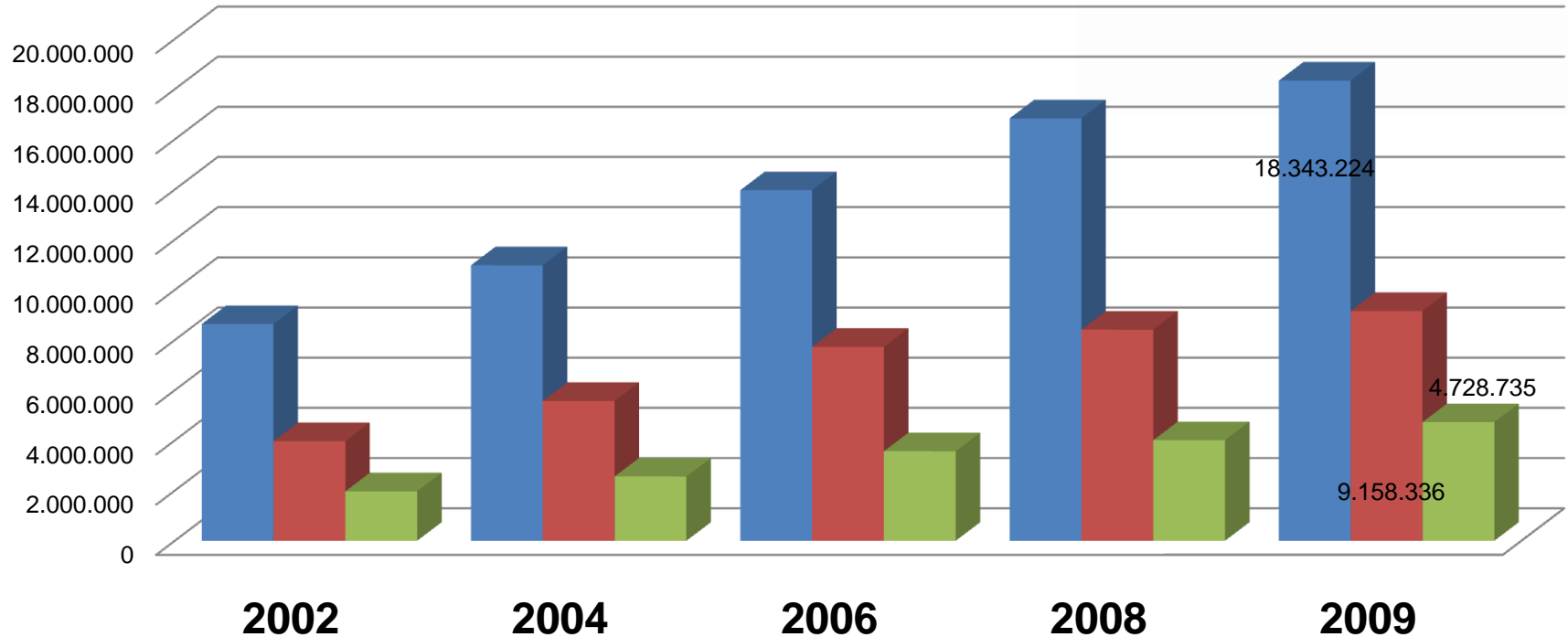

**Crecimiento
promedio
anual 2002-2009**

■ Activo

11,18%

■ Cartera

12,61%

■ Depósitos

13,28%



“Por unas entidades solidarias confiables”



EVOLUCIÓN PATRIMONIO, CAP. SOCIAL E INGRESOS DEL SECTOR SUPERVISADO (\$ Millones)

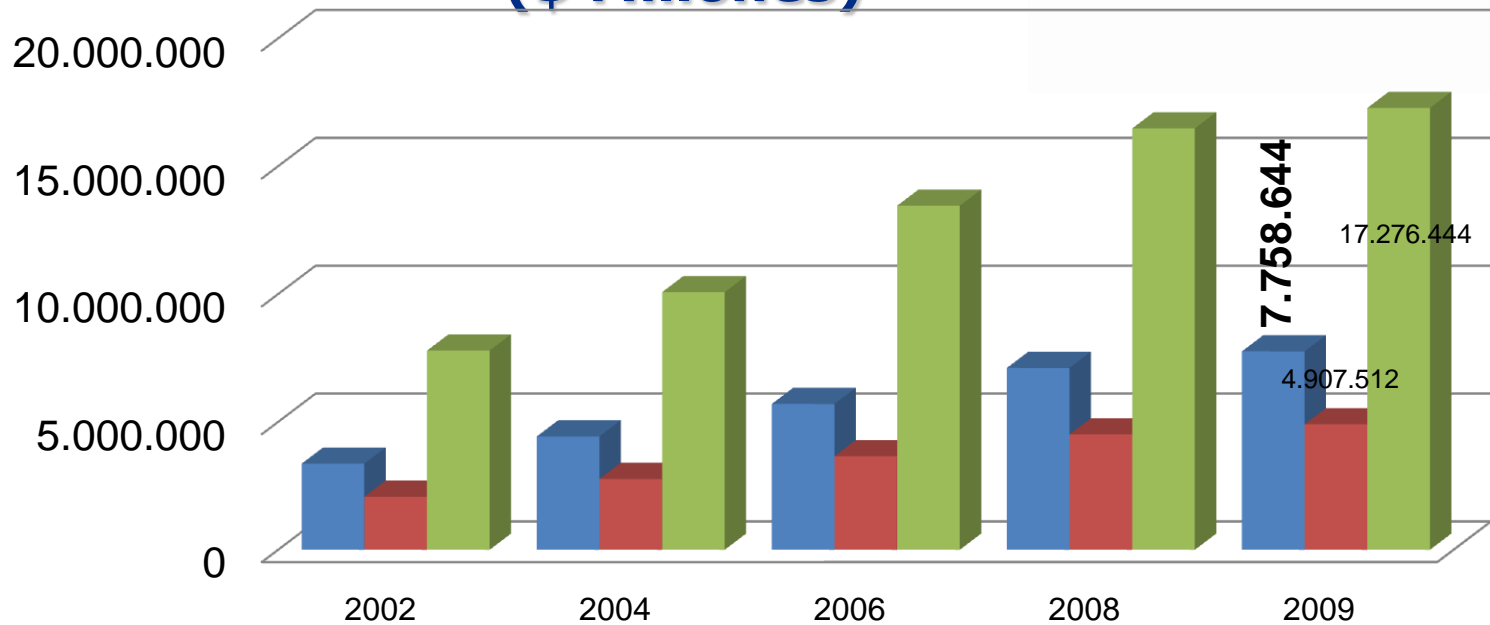

**Crecimiento
promedio
anual 2002-2009**

■ Patrimonio

12,51%

■ Capital social

12,94%

■ Ingresos

11,49%



“Por unas entidades solidarias confiables”



República de Colombia
Ministerio de Hacienda y Crédito Público

Supersolidaria

Superintendencia de la Economía Solidaria

EVOLUCIÓN EXCEDENTES DEL SECTOR SUPERVISADO (\$ Millones)

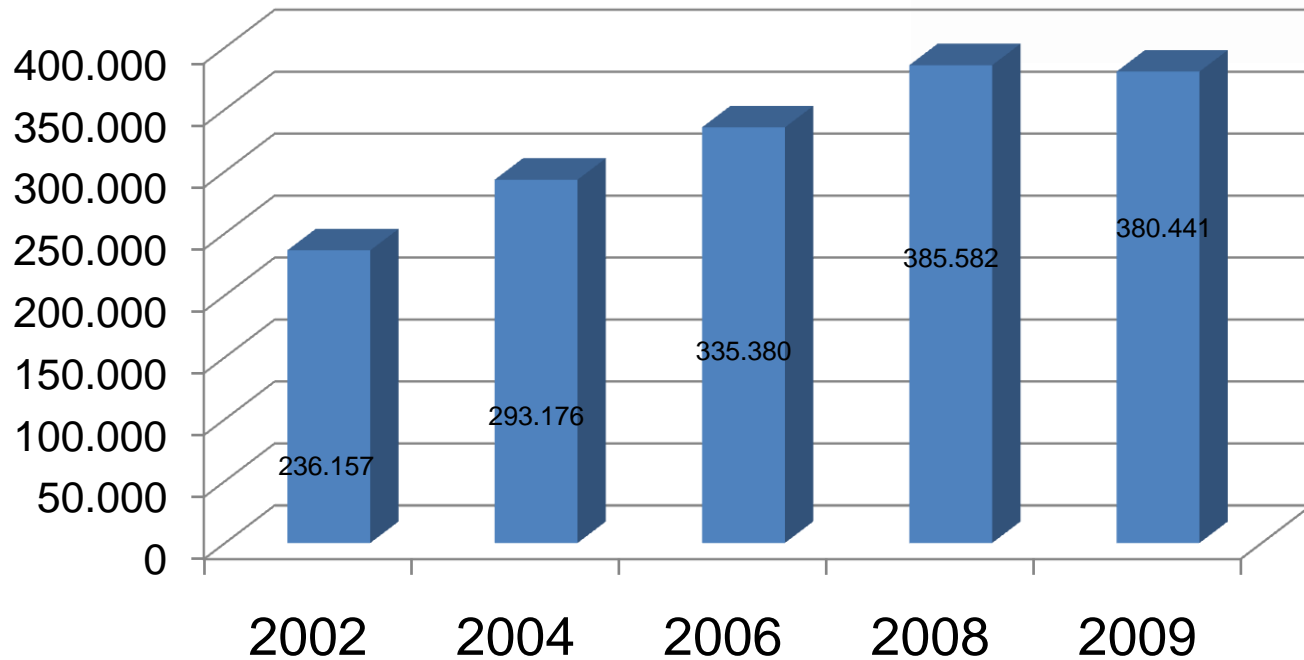

6,75%

**Crecimiento promedio
anual 2002-2009**



Certificado N° GP 906 - 1



Certificado N° SC 3306 - 1



“Por unas entidades solidarias confiables”

Información a 31 -dic-09



SITUACIÓN PRINCIPALES CUENTAS DEL SECTOR SUPERVISADO A JUNIO 2010 (\$ Millones)

699 organizaciones de 1 y 2 nivel de supervisión
20% menos de entidades de 1 y 2 nivel con reporte 2009





RECUPERACIÓN DE ORGANIZACIONES INTERVENIDAS

ENTIDADES	NOMBRE	ACCIÓN REALIZADA
COOPEBANCA	Cooperativa de empelados bancarios y empresas afiliadas a cajas de compensación familiar a nivel nacional.	Se entregaron a sus asociados en condiciones de desarrollar adecuadamente su objeto social.
CORBANCA	Corporación Fondo de Empelados Bancarios y del sector financiero.	
COPEN	Cooperativa de pensionados y personal con asignación de retiro de la Policía Nacional.	
COOABOLSURE	Cooperativa Bolivarenses Suboficiales de las Fuerzas Militares en retiro.	



“Por unas entidades solidarias confiables”



ORGANIZACIONES INTERVENIDAS PARA ADMINISTRAR

ENDIDADES	NOMBRE	ACCIÓN REALIZADA
COOPEDUGA	Cooperativa de educación el Rosario de Gaira	Plan de reactivación económica y social aprobado por la Superintendencia de la Economía Solidaria
COOTAMESIS	Cooperativa de Ahorro y Crédito de San Antonio de Támesis	
COOTRELCOSTA	Cooperativa de trabajadores y jubilados de la Electrificadora de la Costa Atlántica.	
FACEQUIN	Fondo de ahorro y crédito de educadores del Quindío.	
BIOFON	Fondo de empleados Biotoscana Farma S. A.	

“Por unas entidades solidarias confiables”



ORGANIZACIONES INTERVENIDAS PARA LIQUIDAR

ENDIDADES	NOMBRE	ACCIÓN REALIZADA
CASACOOOP*	Cooperativa para la Vivienda	Liquidadas con la finalidad de hacer efectivos los activos para lograr el pago de las obligaciones a cargo de la entidad.
HOGARCOOP*	Cooperativa Multiactiva	
INVERFONDO*	Fondo de Empleados	
COOPERCAFE	Cooperativa cafetera de ahorro y crédito	
COOPCASTILLA	Cooperativa Central Castilla	
COOPAGROENCINO	Cooperativa agropecuaria del Encino Ltda.	

* Organizaciones ya liquidadas



“Por unas entidades solidarias confiables”

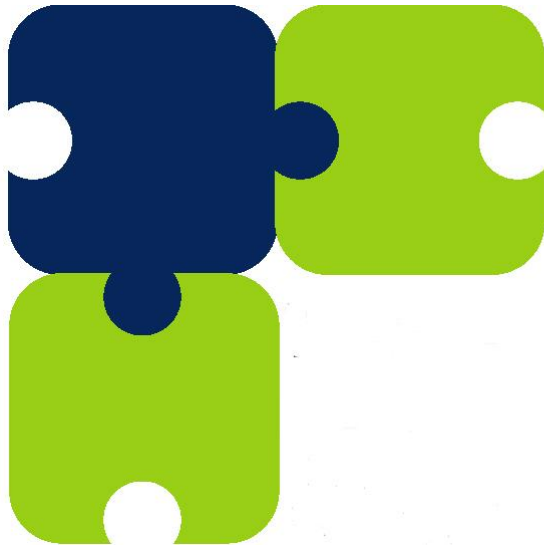

Logros y retos



“Por unas entidades solidarias confiables”



LOGROS 2010

- Incremento de la cobertura de supervisión a través de las jornadas institucionales de supervisión descentralizada.
- Saneamiento del cooperativismo de trabajo asociado. Inicio de la depuración de este modelo asociativo. 3.286 organizaciones con registro pleno. Expedición de las primeras resoluciones de cancelación de personerías jurídicas a las que no se ajustaron a la nueva reglamentación.
- Participación en la definición de política para el sector solidario a través del documento CONPES.



LOGROS 2010

- Mantenimiento y renovación de las certificaciones del Sistema Gestión de Calidad ISO 9001:2008 y GP 1000:2009 otorgadas por ICONTEC en los años 2005 y 2007 respectivamente.
- Fortalecimiento y renovación de la plataforma tecnológica.
- Nuevos desarrollos de los aplicativos Fábrica de Reportes, ORFEO (gestión documental) y Software de registro y control de cooperativas de trabajo asociado.
- Percepción favorable entre empresarios y académicos. Encuesta Diario La República. Tercera mejor superintendencia (3.4) después de Superservicios (3.6) y Superfinanciera (3.5).



RETOS 2011

- Incremento de la cobertura de supervisión a través de las jornadas institucionales de supervisión descentralizada.
- Continuar con la depuración del subsector de las precooperativas y cooperativas de trabajo asociado conforme al Decreto 4588 de 2006 y la Ley 1233 del 2008.
- Implementación de la Carrera Administrativa.
- Aporte a la simplificación y racionalización de los trámites para el registro y supervisión de la forma solidaria, con la definición de estándares mínimos para los ministerios y superintendencias que vigilan al sector (Documento Conpes).
- Diseñar e implementar un sistema de seguridad de la información.





Preguntas y comentarios



“Por unas entidades solidarias confiables”



República de Colombia
Ministerio de Hacienda y Crédito Público

Supersolidaria
Superintendencia de la Economía Solidaria

MUCHAS GRACIAS

Superintendencia de la Economía Solidaria

**Carrera 7 No. 31-10 Piso 11
PBX: 57 (1) 4895009
Bogotá D.C. – Colombia**

**www.supersolidaria.gov.co
cau@supersolidaria.gov.co**



Certificado N° GP 006 - 1



Certificado N° SC 3306 - 1



“Por unas entidades solidarias confiables”